ANRAN

Solar powered
-wireless security camera Q1/Q1Max
Quick Start Guide

www.anran-cctv.com
support@anran-cctv.com

FOLLOW US
View More Products

Manual contents are subject to change without notice in accordance with our policy of continuous product improvement. The actual interface is subject to the camera APP interface you get.

If you have any problems or suggestions, please feel free to contact us by sending e-mails to our official mailbox: support@anran-cctv.com

GERMAN 01~12
FRENCH 13~24
SPANISH 25~36
ITALIAN 37~48
ENGLISH 49~59

DE

1.Produkt Einführung

ACHTUNG: Bitte legen Sie die Micro-SD-Karte gemäß der im Diagramm gezeigten Richtung ein. Die Micro-SD-Karte muss sich verklemmen, wenn sie falsch eingesetzt wird, und das Gerät könnte beschädigt werden.

SD-Kartenanschluss: Unterstützt Micro-SD-Karte für lokalen Speicher (max. 128 GB).
Reset-Taste: Wird verwendet, um die Kamera auf die Werkseinstellungen zurückzusetzen (5–8 Sekunden gedrückt halten).
Anforderungen an die Kartenkapazität: 8-128 GB.
Anforderungen an die Lese- und Schreibgeschwindigkeit: Klasse 10.
Dateiformat: FAT32.

1

2. APP-Installation und Kontoregistrierung

2.1 Laden Sie die App „ANRAN" Herunter
Methode 1: Laden Sie die App „ANRAN" aus dem APP Store (iOS) oder Play Store (Android) herunter.
Methode 2: Scannen Sie den APP-QR-Code „ANRAN", um ihn herunterzuladen.

Download on the App Store | Get it on Google Play

Tipps: Stellen Sie 2 Berechtigungen unten, wenn Sie diese APP zum ersten Mal verwenden.
1.Erlauben Sie der „ANRAN"-APP, auf mobile Mobilfunkdaten und WLAN zuzugreifen, da sonst keine IP-Kamera fertiggestellt werden kann.
2. Lassen Sie zu, dass die ANRAN-App eine Push-Nachricht empfängt, oder das Mobiltelefon erhält keinen Alarm-Push, wenn eine Bewegungserkennung oder ein akustischer Alarm ausgelöst wird.

2

2.2 Konto Registrieren
Neue Benutzer müssen sich per E-Mail registrieren, auf "Registrieren" klicken und die Schritte ausführen, um die Registrierung des Kontos abzuschließen. Melden Sie sich dann an.
Hinweis:
- Wenn Sie ein neues Konto registrieren, wählen Sie bitte die Region aus, in der Sie sich tatsächlich befinden. (Verschiedene registrierte Regionen können die Kamera nicht gemeinsam nutzen.)
- Bitte wählen Sie die Registrierung per E-Mail.

3.Wie Füge ich der APP eine Kamera Hinzu
Erwärmungstipp: Bitte legen Sie die Micro-SD-Karte vor dem Einschalten ein, da sonst die SD-Karte nicht

3

DE

erkannt werden kann.

3.1 Kamera Einschalten
- Bitte drücken Sie den Netzschalter 5 Sekunden lang, um die Kamera mit Strom zu versorgen.
- Die Anzeige mit langsam blinkendem rotem Licht bedeutet, dass die Kamera erfolgreich gestartet wurde.

3.2 Schließen Sie die Kamera an
Stellen Sie die Kamera und das Smartphone 30 bis 100 cm vom Router entfernt auf, um WLAN einzustellen.

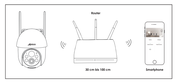

Erwärmungstipp:
- Die Kamera unterstützt nur 2.4-GHz-WLAN und kein 5-GHz-WLAN.
- Bitte stellen Sie sicher, dass die WLAN-Signalstärke mehr als 85% beträgt. Wenn die Kamera weit von der Signalquelle entfernt ist, wird sie zum ersten Mal nicht erfolgreich angeschlossen.

4

Schritte zur Wi-Fi-Verbindung:

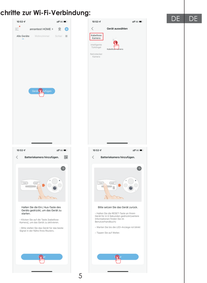

5

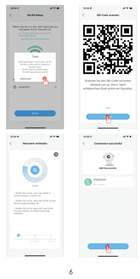

6

4. PIR-Bewegungserkennungseinstellungen

Gehen Sie die Schnittstelle "**Parametereinstellung**" - "**Bewegungserkennung**" ein.

Empfindlichkeit	Entfernungserkennung (zum Bewegen von Objekten)
Stufe 1-3 (Niedrig)	Bis zu 4-5 Meter
Stufe 4-7 (Med)	Bis zu 5-8 Meter
Stufe 8-10 (Hoch)	Bis zu 8-13 Meter

Warme Tipps:
- Wenn Sie bei Verwendung dieser Kamera häufig auf einen verpassten oder verzögerten Alarm stoßen, können Sie die Empfindlichkeit der Bewegungserkennung anpassen, um diese zu beheben.
- Wenn Sie die schlechte Leistung der Bewegungserkennung in der Nachtumgebung bemerken, versuchen Sie, die "Nachterkennung" zu deaktivieren.

5.Product Specification

Auflösung	2MP/3MP/5MP @ 12-15fps

7

Lager	TF Card (max. 128GB), Cloud-Speicher
Wi-Fi	Nur 2.4GHz
Infrarot-LEDs	850nm
Wasserdicht	IP65
OS	IOS (>8); Android (>4.2)
Wi-Fi-Standards	IEEE 802.11b/g/n
Energieversorgung	5V 2A
Arbeitstemperatur & Luftfeuchtigkeit	-20℃ - 50℃ (-4 ℉ - 122 ℉) <90% （keine Kondensation）

8

6. FAQs

1) Das Gerät fordert offline auf?
- Überprüfen Sie, ob sich das Gerät im eingeschalteten Zustand befindet, und beobachten Sie, ob das Arbeitslicht des Geräts normal leuchtet.
- Überprüfen Sie, ob das Wi-Fi-Netzwerk in gutem Zustand ist, und starten Sie den Router neu.
- Wenn sich das Gerät weit vom Router entfernt befindet, was dazu führt, dass kein gutes WLAN-Signal empfangen werden kann, wird empfohlen, den Router an einen näheren Ort zu bringen oder einen WLAN-Verstärker hinzuzufügen, um das WLAN zu verbessern Leistung des Hauses.
- Löschen Sie die Kamera aus Ihrem ANRAN-Konto und fügen Sie sie nach dem Zurücksetzen des Geräts erneut hinzu.
- Überprüfen Sie, ob die Gerätefirmware und das Anwendungsprogramm die neueste Version sind.

2) Router oder WLAN-Passwort aktualisieren?
Löschen Sie die Kamera aus Ihrem ANRAN-Konto. Verwenden Sie nach dem Zurücksetzen des Geräts das neue WLAN und Kennwort, um es erneut hinzuzufügen.

3) Kannst du kein historisches Video abspielen?
Überprüfen Sie den Status der SD-Karte unter "Einstellungen", um sicherzustellen, dass die SD-Karte erfolgreich erkannt wurde.

9

- Setzen Sie die SD-Karte wieder ein.
- Formatieren Sie in der Anwendung die SD-Karte.
- Versuchen Sie eine weitere neue SD-Karte.

4) Warum identifiziert das Gerät die SD-Karte nicht?
- Bitte legen Sie die Micro SD-Karte vor dem Einschalten ein.
- Es wird empfohlen, Karten von San Disk, Samsung und anderen Marken zu verwenden.
- Es wird empfohlen, eine Standard-TF-Karte der Klasse 10 zu verwenden.
- Nur das FAT32-Format wird unterstützt.
- TF-Karte kann nicht identifiziert werden, wenn die Internetumgebung nicht gut ist.

5) Warum ist die Akkulaufzeit meines Geräts schlecht?
- Bitte prüfen Sie, ob die Anzahl der Alarme zu häufig ist. Denn die Arbeitszeit des Gerätes bestimmt die Akkulaufzeit. Je häufiger PIR aufgeweckt wird, desto schneller verbraucht der Akku aufgrund der längeren Arbeitszeit. Es wird empfohlen, die Bewegungserkennungsempfindlichkeit des Geräts angemessen zu verringern und das Alarmintervall und den Alarmzeitplan einzustellen. (Hinweis: Außenklimaanlagen, sich bewegende Autos und vorbeifahrende Fußgänger verursachen häufig Alarme. Passen Sie den Winkel des Geräts an, um diese Objekte zu vermeiden.)

10

- Bei kaltem Wetter wird die Akkukapazität verringert, was sich auf die Lebensdauer des Geräts auswirkt.

6) Das Telefon kann den Alarmschub nicht empfangen?
- Schalten Sie alle Push-Berechtigungen der Anwendung "ANRAN" in den Systemeinstellungen Ihres Mobiltelefons ein.
- Stellen Sie sicher, dass die Bewegungserkennungsfunktion des Geräts erfolgreich aktiviert wurde.
- Starten Sie das Telefon neu und leeren Sie den Cache auf Android-Telefonen.
- Überprüfen Sie, ob das Netzwerk in Ordnung ist.

7) Wie kann beurteilt werden, ob der Ladevorgang erfolgreich ist?
Die Ladeanzeige des Geräts leuchtet rot, was bedeutet, dass es aufgeladen wird. Ein blaues Licht bedeutet, dass der Ladevorgang abgeschlossen ist. Das vollständige Aufladen dauert ungefähr 10 Stunden oder länger.

8) Was soll ich tun, wenn der Ladevorgang fehlschlägt?
- Bestimmen Sie, ob das Netzteil in Ordnung ist, und versuchen Sie es mit einem anderen.

11

- Bestimmen Sie, ob das USB-Ladekabel in Ordnung ist, und versuchen Sie es mit einem anderen.
- Die Ladeanzeige ist möglicherweise defekt. Überprüfen Sie den Ladezustand in der Telefon-App.
- Bestimmen Sie, ob der Ladeanschluss des Geräts keinen guten Kontakt zum USB-Ladekabel hat.
- Das Gerät verfügt über ein Ladeschutzmodul für niedrige Temperaturen. Laden Sie das Gerät bitte nicht bei niedrigen Temperaturen auf.

12

FR

1. Introduction du Produit

ATTENTION : veuillez insérer la carte Micro SD selon le sens indiqué sur le schéma. La carte Micro SD peut BOURRE si elle n'est pas insérée correctement et l'appareil peut être endommagé

Port de carte SD : prend en charge la carte micro SD pour le stockage local (Max 128 Go).
Bouton de réinitialisation : utilisé pour restaurer les paramètres d'usine de l'appareil photo (appuyez et maintenez enfoncé pendant 5 à 8s).
Exigences de capacité de la carte : 8-128 Go.
Exigences de vitesse de lecture et d'écriture : niveau de classe10.
Format de fichier : FAT32.

13

2.Installation de l'APP et Enregistrement du Compte

2.1Télécharger l'application «ANRAN»
Méthode 1: Téléchargez l'application «ANRAN» depuis l'APP Store (iOS) ou le Play Store (Android)
Méthode 2: Scannez le code QR de l'application «ANRAN» pour le télécharger.

Download on the App Store | Get it on Google Play

Conseils: Veuillez activer 2 autorisations ci-dessous lorsque vous utilisez cette application pour la première fois.
1. Autorisez l'application «ANRAN» à accéder aux données cellulaires mobiles et au LAN sans fil, sinon l'ajout de la caméra IP échouera.
2. Autorisez l'application «ANRAN» à recevoir un message poussé, sinon le téléphone portable ne recevra pas de poussée d'alarme lorsque la détection de mouvement ou l'alarme sonore est déclenchée.

14

2.2Créer un Compte
Les nouveaux utilisateurs doivent s'inscrire par e-mail, cliquer sur «S'inscrire» et suivre les étapes pour terminer l'enregistrement du compte, puis se connecter.
Noter:
- Lors de l'enregistrement d'un nouveau compte, veuillez choisir la région dans laquelle vous vous trouvez réellement. (Différentes régions enregistrées ne peuvent pas partager la caméra.)
- Veuillez choisir de vous inscrire par e-mail.

15

3.Comment Ajouter une Caméra à l'application

Conseil de réchauffement: veuillez insérer la carte Micro SD avant la mise sous tension, sinon la carte SD ne peut pas être détectée.

3.1 Allumer la Caméra
- Veuillez appuyer longuement sur le bouton d'alimentation pendant 5 secondes pour alimenter la caméra.
- Le voyant avec une lumière rouge clignotant lentement signifie que la caméra a démarré avec succès.

3.2 Connecter la Caméra
Éloignez l'appareil photo et le téléphone intelligent de 30 à 100 cm du routeur pour configurer le Wi-Fi.

16

Conseil de réchauffement:
- La caméra ne prend en charge que le Wi-Fi 2.4 GHz et ne prend pas en charge le Wi-Fi 5 GHz.
- Veuillez vous assurer que la force du signal Wi-Fi doit être supérieure à 85%; si la caméra est éloignée de la source du signal, elle ne sera pas connectée correctement pour la première fois.

Étapes de la connexion Wi-Fi:

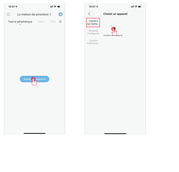

17

18

4. Paramètres de détection de mouvement PIR

Entrez dans l'application-"Réglage des paramètres" -interface "Détection de mouvement".

Sensibilité	Distance de détection (pour les objets en mouvement)
Niveau 1-3 (faible)	jusqu'à 4-5 mètres
Niveau4-7 (moyen)	jusqu'à 5-8 mètres
Niveau8-10 (haute)	jusqu'à 8-13 mètres

19

Conseils chaleureux:
- Lorsque vous rencontrez fréquemment une alarme manquée ou retardée lors de l'utilisation de cette caméra, vous pouvez régler la sensibilité de détection de mouvement pour les résoudre.
- Si vous remarquez les mauvaises performances de la détection de mouvement dans l'environnement nocturne, essayez de désactiver «Détection nocturne».

5.Spécification du Produit

Résolution	2MP/3MP/5MP @ 12-15fps
Stockage	Carte TF (max.128 Go), stockage en nuage
Wi-Fi	Seulement 2.4 GHz
LED Infrarouges	850nm
Étanche	IP65
OS	IOS (>8); Android (>4.2)
Normes Wi-Fi	IEEE 802.11b/g/n
Pouvoir	5V 2A

20

Température de Travail et Humidité	-20℃ - 50℃ (-4 ℉ - 122 ℉) <90%℃ (sans condensation)

21

6. FAQs

1) The device prompts offline?1) L'appareil vous invite hors ligne?
- Vérifiez si l'équipement est en état de marche et observez si la lampe de travail de l'équipement est allumée normalement.
- Vérifiez si le réseau Wi-Fi est en bon état et redémarrez le routeur.
- Si l'appareil est situé loin du routeur, ce qui entraîne l'impossibilité d'obtenir un bon signal Wi-Fi, il est recommandé de déplacer le routeur vers un endroit plus proche ou d'ajouter un amplificateur Wi-Fi pour améliorer le Wi-Fi performance de la maison.
- Supprimez la caméra de votre compte ANRAN et ajoutez-la à nouveau après la réinitialisation de l'appareil.
- Vérifiez si le micrologiciel de l'appareil et le programme d'application sont la dernière version.

2) Mettre à jour le routeur ou le mot de passe Wi-Fi?
Supprimez la caméra de votre compte ANRAN. Après avoir réinitialisé l'appareil, utilisez le nouveau Wi-Fi et le nouveau mot de passe pour l'ajouter à nouveau.

3) Impossible de lire la vidéo historique?
- Vérifiez l'état de la carte SD dans "Paramètres" pour vous assurer que la carte SD a été reconnue avec succès.
- Réinsérez la carte SD.
- Dans l'application, formatez la carte SD.
- Essayez une autre nouvelle carte SD.

4) Pourquoi l'appareil n'identifie-t-il pas la carte SD?
- Veuillez insérer la carte Micro SD avant la mise sous tension;
- Il est recommandé d'utiliser des cartes San Disk.

22

- Pruebe con otra tarjeta SD nueva.

4) Por qué el dispositivo no identifica la tarjeta SD?
- Inserte la tarjeta Micro SD antes de encender;
- Se recomienda utilizar San Disk, Samsung y otras tarjetas de marca;
- Se recomienda utilizar una tarjeta TF estándar de clase 10;
- Sólo se admite el formato FAT32.
- La tarjeta TF no se puede identificar cuando el entorno de Internet no es bueno.

5) Por qué la duración de la batería de mi dispositivo es baja?
- Compruebe si el número de alarmas es demasiado frecuente. Porque el tiempo de trabajo del dispositivo determina la duración de la batería. Cuanto más frecuentes sean los despertares del PIR, más rápido se consumirá la batería debido al mayor tiempo de trabajo. Se recomienda reducir adecuadamente la sensibilidad de detección de movimiento del dispositivo y establecer el intervalo de alarma y el plan de tiempo de alarma. (Nota: las unidades de aire acondicionado al aire libre, los automóviles en movimiento y los peatones que pasan causarán alarmas frecuentes. Ajuste el ángulo del dispositivo para evitar estos objetos).
- En climas fríos, la capacidad de la batería se reducirá, lo que afectará la resistencia del

23

Samsung et d'autres marques;
- Il est recommandé d'utiliser une carte TF de classe 10 standard;
- Seul le format FAT32 est pris en charge.
- La carte TF ne peut pas être identifiée lorsque l'environnement Internet n'est pas bon.

5) Pourquoi l'autonomie de la batterie de mon appareil est-elle mauvaise?
- Veuillez vérifier si le nombre d'alarmes est trop fréquent. Parce que le temps de travail de l'appareil détermine la durée de vie de la batterie. Plus les réveils PIR sont fréquents, plus la consommation de la batterie est rapide en raison du temps de travail plus long. Il est recommandé de réduire de manière appropriée la sensibilité de détection de mouvement de l'appareil et de définir l'intervalle d'alarme et le plan horaire de l'alarme. (Remarque: les climatiseurs extérieurs, les voitures en mouvement et les piétons qui passent provoquent des alarmes fréquentes. Veuillez ajuster l'angle de l'appareil pour éviter ces objets.)
- Par temps froid, la capacité de la batterie sera réduite, ce qui affectera l'endurance de l'appareil.

6) Le téléphone ne peut pas recevoir la poussée d'alarme?
- Activez toutes les autorisations push de l'application "ANRAN" dans les paramètres système de votre téléphone mobile.
- Assurez-vous que la fonction de détection de mouvement de l'appareil est correctement activée.
- Redémarrez le téléphone et effacez le cache sur les téléphones Android.
- Vérifiez si le réseau est bon.

7) Comment juger si la charge est réussie?
Le voyant de charge de l'appareil est rouge, ce qui signifie qu'il est en cours de charge. Une lumière bleue signifie que la charge est terminée. La charge complète prendra environ 10 heures ou plus.

8) Que dois-je faire si la charge échoue?
- Déterminez si l'adaptateur secteur est bon, essayez-en un autre.
- Déterminez si le câble de chargement USB est bon, essayez-en un autre.
- L'indicateur de charge peut être défectueux, vérifiez vérifier l'état de charge dans l'application du téléphone.
- Déterminez si le port de charge de l'appareil n'est pas en bon contact avec le câble de charge USB.
- L'appareil dispose d'un module de protection de charge à basse température, veuillez ne pas charger l'appareil à basse température.

24

ES

1.Introducción al Producto

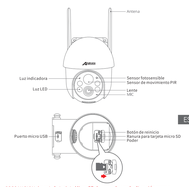

PRECAUCIÓN: Inserte la tarjeta Micro SD de acuerdo con la dirección que se muestra en el diagrama. La tarjeta Micro SD podría atascarse si se inserta incorrectamente y el dispositivo podría dañarse.

Puerto de tarjeta SD: admite tarjeta micro SD para almacenamiento local (Max 128GB).
Botón de reinicio: se utiliza para restaurar la cámara a la configuración de fábrica (mantenga presionado durante 5 segundos).
Requisitos de capacidad de la tarjeta: 8-128 Gb.
Requisitos de velocidad de lectura y escritura: nivel de clase10.
Formato de archivo: FAT32.

25

2.Instalación de la Aplicación y Registro de la Cuenta

2.1 Descargar la Aplicación "ANRAN"
Método 1: Descargue la aplicación "ANRAN" desde APP Store (iOS) o Play Store (Android);
Método 2: Escanee el código QR de la APLICACIÓN "ANRAN" para descargarla.

Download on the App Store | Get it on Google Play

Consejos: Active 2 permisos a continuación cuando utilice esta aplicación por primera vez.
1.Permita que la aplicación"ANRAN" acceda a datos móviles y LAN inalámbrica, o no podrá agregar la cámara IP.
2. Permita que la aplicación"ANRAN" reciba un mensaje empujado, o el teléfono celular no recibirá el empuje de alarma cuando se active la detección de movimiento o la alarma audible.

26

2.2 Registre Cuenta
Los nuevos usuarios deben registrarse por correo electrónico, hacer clic en "Registrarse" y seguir los pasos para completar el registro de la cuenta, luego iniciar sesión.
Nota:
- Cuando registre una nueva cuenta, elija la región en la que se encuentra. (Las diferentes regiones registradas no pueden compartir la cámara).
- Elija registrarse por correo electrónico.

3.Cómo agregar la Cámara a la Aplicación
Consejo de Calentamiento: inserte la tarjeta Micro SD antes de encender, de lo contrario, no se podrá

27

ES

detectar la tarjeta SD.

3.1 Encender la Cámara
- Mantenga presionado el botón de encendido durante 5 segundos para encender la cámara.
- El indicador con luz roja parpadeando lentamente significa que la cámara se inició correctamente.

3.2 Conectar una Cámara
Coloque la cámara y el teléfono inteligente a una distancia de 30 a 100 cm (1 a 3 pies) del enrutador para configurar la conexión Wi-Fi.

Consejo de Calentamiento:
- La cámara solo admite Wi-Fi de 2.4 GHz y no es compatible con WIFI de 5 GHz.
- Asegúrese de que la intensidad de la señal de Wi-Fi sea superior al 85%; si la cámara está lejos de la fuente de señal, no se conectará correctamente por primera vez.

28

Pasos para la conexión Wi-Fi:

29

30

4. Configuración de Detección de Movimiento PIR

Ingrese a la aplicación - "Configuración de parámetros" - Interfaz "Detección de movimiento".

Sensibilidad	Distancia de Detección (para objetos en movimiento)
Nivel 1-3 (Bajo)	Hasta 4-5 metros
Nivel 4-7 (Medio)	Hasta 5-8 metros
Nivel 8-10 (Alto)	Hasta 8-13 metros

Consejos Cálidos:
- Cuando encuentre la alarma perdida o retrasada con frecuencia al usar esta cámara, puede ajustar la sensibilidad de detección de movimiento para resolverlas.
- Si observa un rendimiento deficiente de la detección de movimiento en el entorno nocturno, intente desactivar la "Detección nocturna".

5. Especificaciones del Producto

Resolución	2MP/3MP/5MP @ 12-15fps
Almacenamiento	Tarjeta TF (máx. 128 GB), almacenamiento en la nube

31

Wi-Fi	Solo 2.4 GHz
LED Infrarrojos	850nm
Impermeable	IP65
OS	IOS (>8); Android (>4.2)
Wi-Fi Standards	IEEE 802.11b/g/n
Fuente de Alimentación	5V 2A
Temperatura y Humedad de Trabajo	-20 ℃ - 50℃ (-4 ℉ - 122 ℉) <90% (sin condensación)

32

6.Preguntas Frecuentes

1) El dispositivo aparece sin conexión?
- Compruebe si el equipo está encendido y observe si la luz de trabajo del equipo está encendida normalmente.
- Compruebe si la red Wi-Fi está en buenas condiciones y reinicie el enrutador.
- If the device is located far away from the router, which results in the inability to obtain a good Wi-Fi signal, it is recommended to move the router to a closer place or add a Wi-Fi amplifier to improve the Wi-Fi performance of the home.
- Elimine la cámara de su cuenta de ANRAN y agréguela nuevamente después de reiniciar el dispositivo.
- Compruebe si el firmware del dispositivo y el programa de aplicación son la última versión.

2) Actualizar la contraseña del enrutador o Wi-Fi?
Elimine la cámara de su cuenta de ANRAN. Después de restablecer el dispositivo, use el nuevo Wi-Fi y la contraseña para agregarlo nuevamente.

3) No se pueden reproducir videos históricos?
- Compruebe el estado de la tarjeta SD en "Configuración" para asegurarse de que la tarjeta SD se haya reconocido correctamente.
- Vuelva a insertar la tarjeta SD.
- En la aplicación, formatee la tarjeta SD.

33

- Pruebe con otra tarjeta SD nueva.

4) Por qué el dispositivo no identifica la tarjeta SD?
- Inserte la tarjeta Micro SD antes de encender;
- Se recomienda utilizar San Disk, Samsung y otras tarjetas de marca;
- Se recomienda utilizar una tarjeta TF estándar de clase 10;
- Sólo se admite el formato FAT32.
- La tarjeta TF no se puede identificar cuando el entorno de Internet no es bueno.

5) Por qué la duración de la batería de mi dispositivo es baja?
- Compruebe si el número de alarmas es demasiado frecuente. Porque el tiempo de trabajo del dispositivo determina la duración de la batería. Cuanto más frecuentes sean los despertares del PIR, más rápido se consumirá la batería debido al mayor tiempo de trabajo. Se recomienda reducir adecuadamente la sensibilidad de detección de movimiento del dispositivo y establecer el intervalo de alarma y el plan de tiempo de alarma. (Nota: las unidades de aire acondicionado al aire libre, los automóviles en movimiento y los peatones que pasan causarán alarmas frecuentes. Ajuste el ángulo del dispositivo para evitar estos objetos).
- En climas fríos, la capacidad de la batería se reducirá, lo que afectará la resistencia del

34

dispositivo.

6) El teléfono no puede recibir la alarma?
- Active todos los permisos de inserción de la aplicación "ANRAN" en la configuración del sistema de su teléfono móvil.
- Asegúrese de que la función de detección de movimiento del dispositivo esté activada correctamente.
- Reinicie el teléfono y borre el caché en los teléfonos Android.
- Compruebe si la red es buena.

7) Cómo juzgar si la carga se ha realizado correctamente?
La luz indicadora de carga del dispositivo es roja, lo que significa que se está cargando. Una luz azul significa que la carga está completa. Tardará aproximadamente 10 horas o más en cargarse por completo.

8) Qué debo hacer si falla la carga?
- Determina si el adaptador de corriente es bueno, prueba con otro.
- Determina si el cable de carga USB es bueno, prueba con otro.
- El indicador de carga puede estar defectuoso, verifique la condición de carga en la aplicación del teléfono.

35

- Determine si el puerto de carga del dispositivo no está en buen contacto con el cable de carga USB.
- El dispositivo tiene un módulo de protección de carga a baja temperatura, no cargue el dispositivo a bajas temperaturas.

36

IT

1.Introduzione al Prodotto

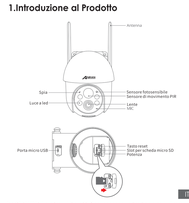

ATTENZIONE: Inserire la Micro SD Card secondo la direzione mostrata nel diagramma. La scheda Micro SD potrebbe incepparsi se inserita in modo errato e il dispositivo potrebbe danneggiarsi.

Porta scheda SD: supporta la scheda micro SD per l'archiviazione locale (max 128 GB).
Pulsante di ripristino: utilizzato per ripristinare le impostazioni di fabbrica della fotocamera (tenere premuto per 5–8 secondi).
Requisiti di capacità della scheda: 8–128 GB.
Requisiti di velocità di lettura e scrittura: livello di classe 10.
Formato file: FAT32.

37

2.Installazione dell'APP e Registrazione dell'account

2.1 Scarica l'APP "ANRAN"
Metodo 1: Scarica l'APP "ANRAN" da APP Store (iOS) o Play Store (Android) ;
Metodo 2: Scansiona il codice QR dell'APP "ANRAN" per scaricarlo.

Download on the App Store | Get it on Google Play

Suggerimenti: Attiva le 2 autorizzazioni di seguito quando usi questa APP per la prima volta.
1. Consenti all'APP "ANRAN" di accedere ai dati del cellulare e alla LAN wireless, altrimenti non sarà possibile aggiungere la telecamera IP.
2. Consenti all'APP "ANRAN" di ricevere il messaggio push, altrimenti il cellulare non riceverà il push di allarme quando viene attivato il rilevamento del movimento o l'allarme acustico.

38

2.2 Registra Account
I nuovi utenti devono registrarsi tramite e-mail, fare clic su "Registrati" e seguire i passaggi per completare la registrazione dell'account, e poi accedere.
Nota:
- Quando registri un nuovo account, per favore scegliere la regione in cui il trovi (le diverse regioni registrate non possono condividere la telecamera).
- Si prega di scegliere di registrarsi tramite e-mail.

3.Come Aggiungere la Telecamera all'APP
Suggerimento per il riscaldamento: Inserire la scheda Micro SD prima dell'accensione, altrimenti la scheda SD non può essere rilevata.

39

3.1 Accendi la Telecamera
- Si prega di premere a lungo il pulsante di accensione per 5 secondi per alimentare la fotocamera.
- L'indicatore con la luce rossa che lampeggia lentamente significa che la telecamera è stata avviata correttamente.

3.2 Collega la Telecamera
Posizionare la telecamera e lo smartphone da 30 a 100 cm di distanza dal router per impostare il Wi-Fi.

Suggerimento per il Riscaldamento:
- La telecamera supporta solo Wi-Fi a 2.4 GHz e non supporta WIFI a 5 GHz.
- Assicurati che la potenza del segnale Wi-Fi sia superiore all'85%; se la videocamera è lontana dalla sorgente del segnale, non verrà collegata correttamente per la prima volta.

40

Passaggi per la connessione Wi-Fi:

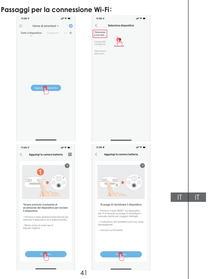

41

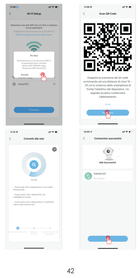

42

4.Impostazioni di Rilevamento del Movimento PIR

Accedere all'applicazione - Interfaccia "**Impostazione parametri**" - "**Rilevamento movimento**".

Sensibilità	Rilevamento della Distanza (per Oggetti in Movimento)
Livello 1-3 (Basso)	Fino a 4-5 metri
Livello 4-7 (Med)	Fino a 5-8 metri
Livello 8-10 (Alto)	Fino a 8-13 metri

Suggerimenti Caldi:
- Quando si riscontra frequentemente l'allarme mancato o ritardato durante l'utilizzo di questa telecamera, è possibile regolare la sensibilità di rilevamento del movimento per risolverli.
- Se si notano prestazioni scadenti del rilevamento del movimento nell'ambiente notturno, provare a disattivare "Rilevamento notturno".

5.Specifiche di Prodotto

Risoluzione	2MP/3MP/5MP@ 12-15fps
Conservazione	Scheda TF (max. 128 GB), archiviazione cloud

43

Wi-Fi	Solo 2.4 GHz
LED a Infrarossi	850nm
Impermeabile	IP65
OS	IOS (>8); Android (>4.2)
Wi-Fi Standards	IEEE 802.11b/g/n
Alimentazione Elettrica	5V 2A
Temp e Umidità di Lavoro	-20℃ - 50 ℃ (-4 ℉ - 122 ℉) <90% (senza condensa)

44

6.FAQs

1) Il dispositivo richiede offline?
- Controllare se l'apparecchiatura è in stato di accensione e osservare se la luce di lavoro dell'apparecchiatura è accesa normalmente.
- Verificare se la rete Wi-Fi è in buone condizioni e riavviare il router.
- Se il dispositivo si trova lontano dal router, il che si traduce nell'impossibilità di ottenere un buon segnale Wi-Fi, si consiglia di spostare il router in un luogo più vicino o aggiungere un amplificatore Wi-Fi per migliorare le prestazioni Wi-Fi della casa.
- Elimina la videocamera dal tuo account ANRAN e aggiungila di nuovo dopo aver ripristinato il dispositivo.
- Verificare se il firmware del dispositivo e il programma applicativo sono la versione più recente.

2) Aggiorna router o password Wi-Fi?
Elimina la videocamera dal tuo account ANRAN. Dopo aver ripristinato il dispositivo, utilizzare il nuovo Wi-Fi e la password per aggiungerlo di nuovo.

3) Non riesci a riprodurre il video storico?
- Controllare lo stato della scheda SD in "Impostazioni" per assicurarsi che la scheda SD sia stata riconosciuta correttamente.
- Reinserire la scheda SD.

45

- Nell'applicazione, formattare la scheda SD.
- Prova un'altra nuova scheda SD.

4) Perché il dispositivo non identifica la scheda SD?
- Si prega di inserire la scheda Micro SD prima di accendere;
- Si consiglia di utilizzare San Disk, Samsung e altre schede di marca;
- Si consiglia di utilizzare una scheda TF di classe 10 standard;
- È supportato solo il formato FAT32.
- Impossibile identificare la scheda TF quando l'ambiente Internet non è buono.

5)Perché la durata della batteria del mio dispositivo è scarsa?
- Controllare se il numero di allarmi è troppo frequente. Perché il tempo di lavoro del dispositivo determina la durata della batteria. Più frequenti sono i risvegli PIR, più veloce è il consumo della batteria a causa del tempo di lavoro più lungo. Si consiglia di ridurre adeguatamente la sensibilità di rilevamento del movimento del dispositivo e di impostare l'intervallo di allarme e il programma temporale dell'allarme. (Nota: i condizionatori d'aria esterni, le auto in movimento e il passaggio dei pedoni causeranno frequenti allarmi. Regolare l'angolazione del dispositivo per evitare questi oggetti.)
- Nella stagione fredda, la capacità della batteria

46

sarà ridotta, il che influirà sulla durata del dispositivo.

6) Il telefono non può ricevere il push di allarme?
- Attiva tutte le autorizzazioni push dell'applicazione "ANRAN" nelle impostazioni di sistema del tuo telefono cellulare.
- Assicurati che la funzione di rilevamento del movimento del dispositivo sia attivata correttamente.
- Riavvia il telefono e svuota la cache sui telefoni Android.
- Controlla se la rete è buona.

7) Come giudicare se la ricarica è andata a buon fine?
La spia dell'indicatore di carica del dispositivo è rossa, il che significa che è in carica. Una luce blu significa che la ricarica è completa. Ci vorranno circa 10 ore o più per caricarsi completamente.

8) Cosa devo fare se la carica fallisce?
- Determina se l'alimentatore è buono, provane un altro.
- Determina se il cavo di ricarica USB è buono, provane un altro.